ΑΝΑΤΟΛΙΚΗ ΟΨΗ
ΤΟΜΗ Ε-Ε

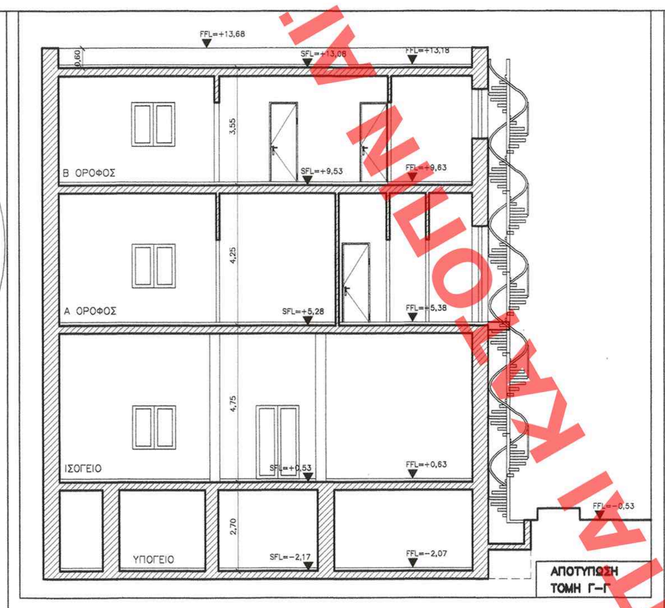

ΑΠΟΤΥΠΩΣΗ
ΤΟΜΗ Γ-Γ

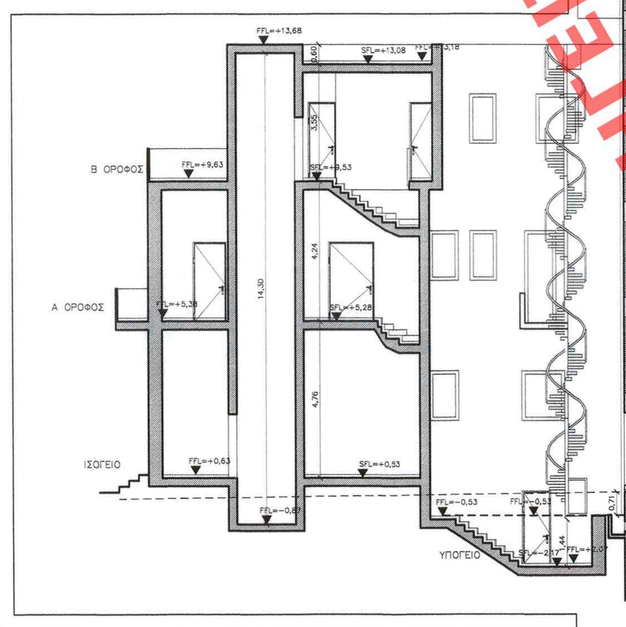

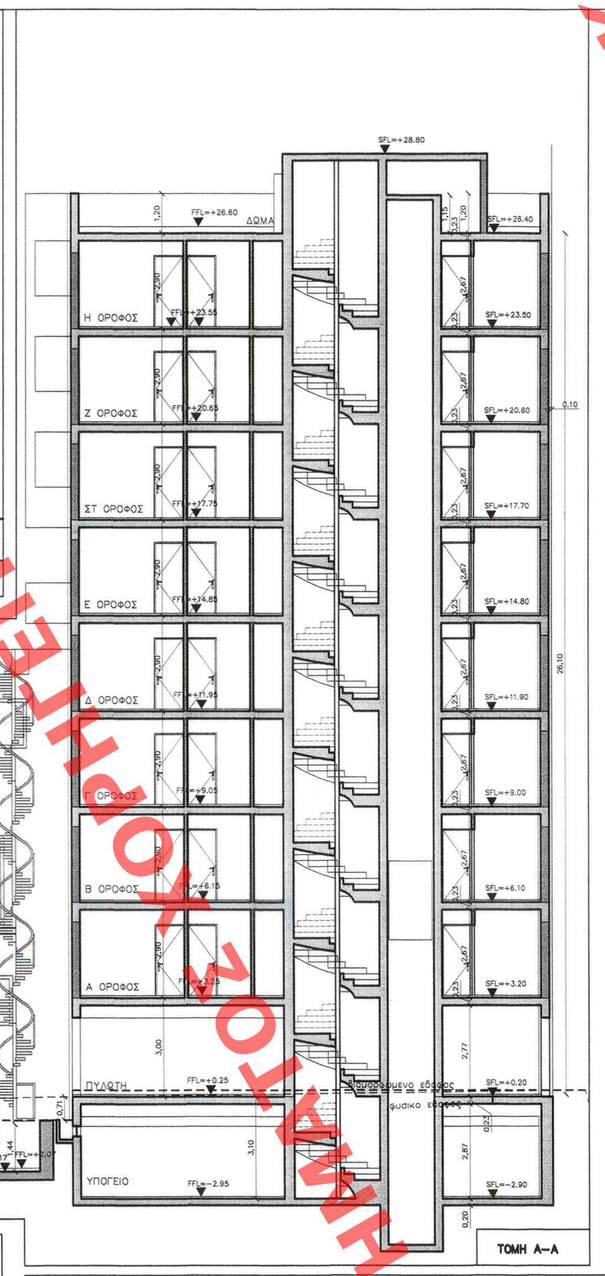

ΤΟΜΗ Α-Α

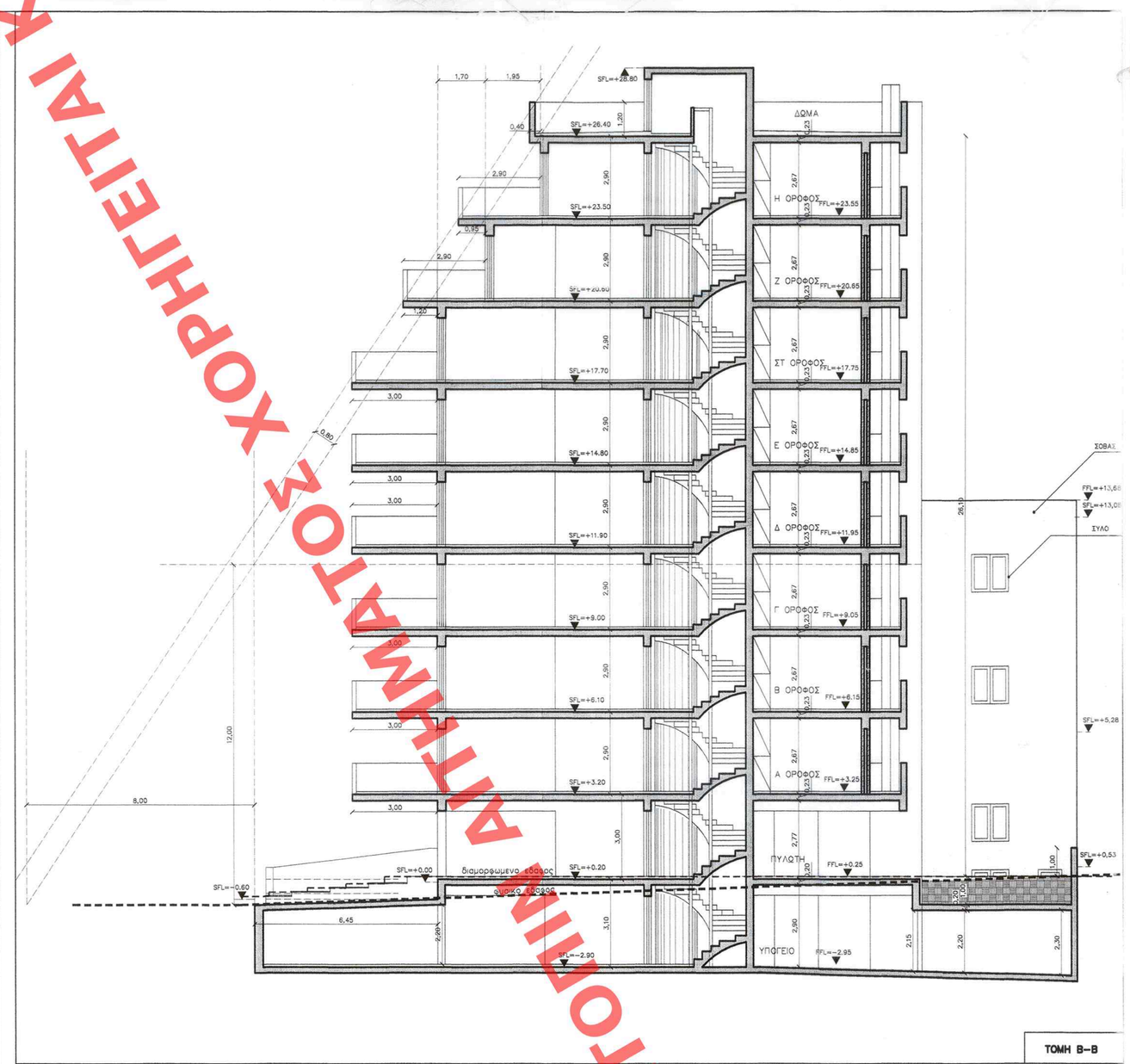

ΤΟΜΗ Β-Β

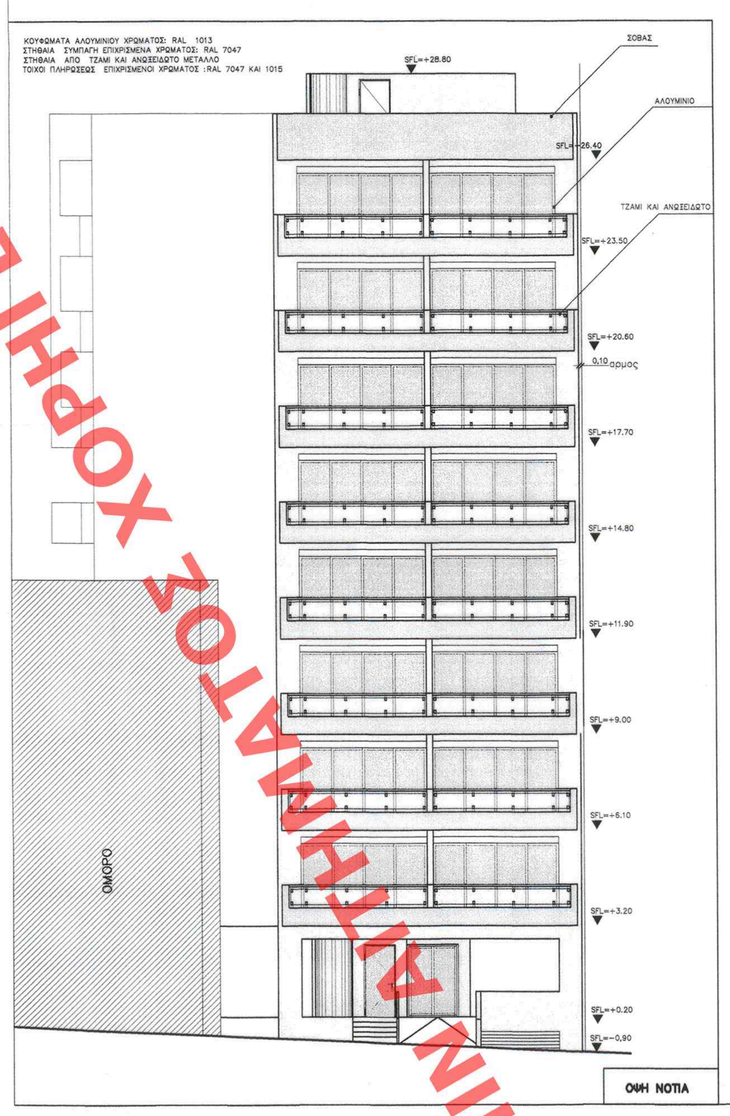

ΟΨΗ ΝΟΤΙΑ

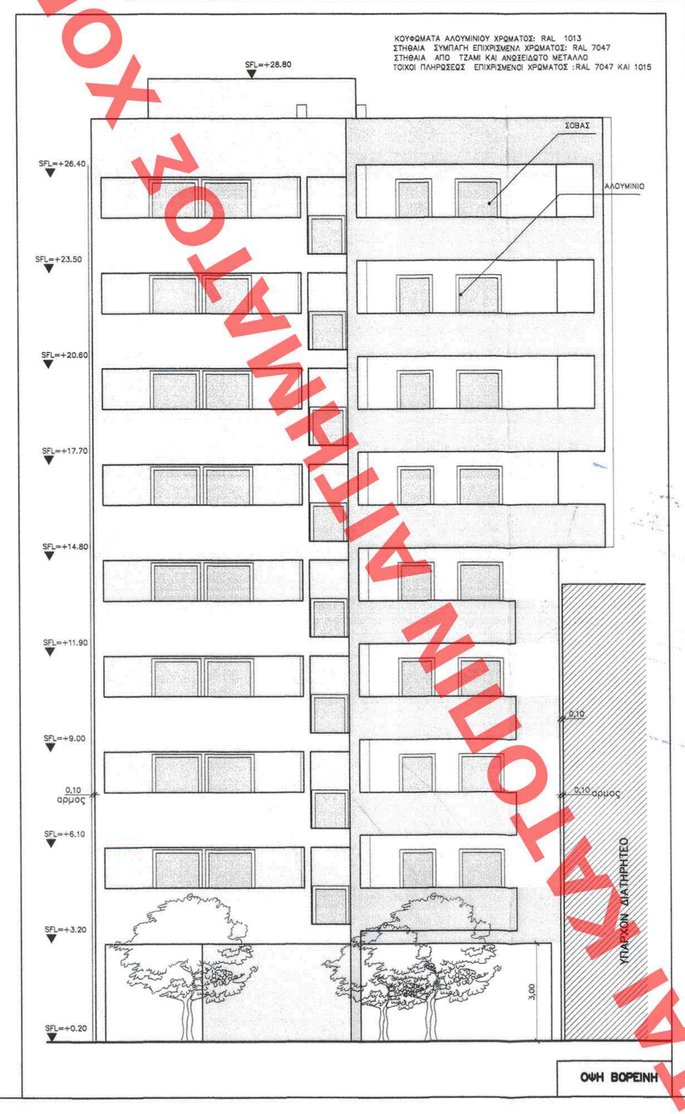

ΟΨΗ ΒΟΡΕΙΝΗ

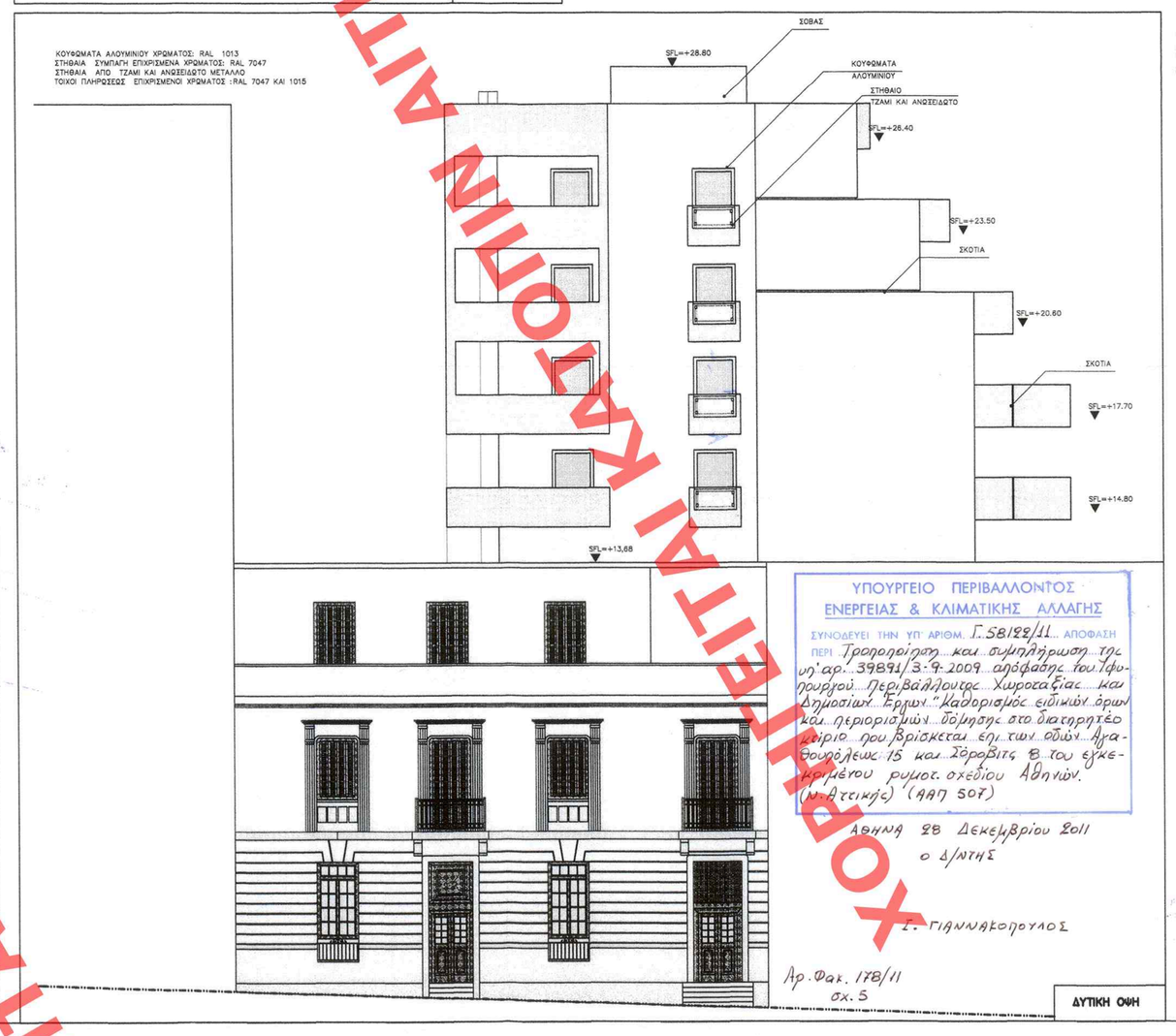

ΔΥΤΙΚΗ ΟΨΗ

ΥΠΟΥΡΓΕΙΟ ΠΕΡΙΒΑΛΛΟΝΤΟΣ
ΕΝΕΡΓΕΙΑΣ & ΚΛΙΜΑΤΙΚΗΣ ΑΛΛΑΓΗΣ
ΣΥΝΟΔΕΥΕΙ ΤΗΝ ΥΠ' ΑΡΙΘΜ. Γ 58128/11 ΑΠΟΦΑΣΗ
ΠΕΡΙ Τροποποίηση και συμπλήρωση της υπ' αρ. 39891/3.9.2009 απόφασης του Υφυπουργού Περιβάλλοντος Χωροταξίας και Δημοσίων Έργων "Καθορισμός ειδικών όρων και περιορισμών δόμησης στο διατηρητέο κτίριο που βρίσκεται επί των οδών Αγαθουπόλεως 15 και Σόροβιτς 8 του εγκεκριμένου ρυμοτ. σχεδίου Αθηνών (νότιας)" (ΦΕΚ 507)

ΑΘΗΝΑ 28 Δεκεμβρίου 2011
Ο Δ/ΝΤΗΣ
Ι. ΓΙΑΝΝΑΚΟΠΟΥΛΟΣ

Αρ. Φακ. 178/11
σχ. 5

ΥΠΟΥΡΓΕΙΟ ΠΕΡΙΒΑΛΛΟΝΤΟΣ
ΕΝΕΡΓΕΙΑΣ ΚΑΙ ΚΛΙΜΑΤΙΚΗΣ ΑΛΛΑΓΗΣ

ΔΙΕΥΘΥΝΣΗ ΠΟΛΕΟΔΟΜΙΚΟΥ ΣΧΕΔΙΑΣΜΟΥ
ΤΜΗΜΑ ΠΑΡΑΔΟΣΙΑΚΩΝ ΟΙΚΙΣΜΩΝ

ΘΕΣΗ:
ΑΓΑΘΟΥΠΟΛΕΩΣ 15 ΚΑΙ ΣΟΡΟΒΙΤΣ 8 ΑΘΗΝΑ

ΘΕΜΑ:
ΤΟΜΕΣ-ΟΨΕΙΣ

ΕΡΓΟ: Τροποποίηση και συμπλήρωση των ειδικών όρων και περιορισμών δόμησης του διατηρητέου κτίριου που βρίσκεται στην Αθήνα, επι της οδού Αγαθουπόλεως 15 και Σόροβιτς 8, που καθορίστηκαν με την υπ'αρ.39891/3.09.09 Υπουργική Απόφαση (ΦΕΚ 507/2.10.09), φερομένου ως ιδιοκτησία κ. Κωνσταντίνου Πετρουλάκη και Σια Ο.Ε.

ΕΛΗΜΟΔΕΥΘΗ ΕΙΣ ΤΟ ΥΠ' ΑΡΙΘΜ. 36 ΦΥΛΛΟ ΤΟΥ Ο.Α.Π. ΤΕΥΧΟΥΣ ΤΗΣ ΕΘΝΙΚΗΣ ΚΤΙΜΑΤΙΚΗΣ ΚΑΙ ΚΤΙΡΙΟΔΟΜΙΚΗΣ ΤΗΣ 13 Φεβρουαρίου 12

ΚΛΙΜΑΚΑ 1:100

ΧΟΡΗΓΕΙΤΑΙ ΚΑΤΟΠΙΝ ΑΙΤΗΜΑΤΟΣ ΧΟΡΗΓΕΙΤΑΙ ΚΑΤΟΠΙΝ ΑΙΤΗΜΑΤΟΣ ΧΟΡΗΓΕΙΤΑΙ ΚΑΤΟΠΙΝ ΑΙΤΗΜΑΤΟΣ ΧΟΡΗΓΕΙΤΑΙ ΚΑΤΟΠΙΝ ΑΙΤΗΜΑΤΟΣ